Verkehrslinienplan Herrenberg

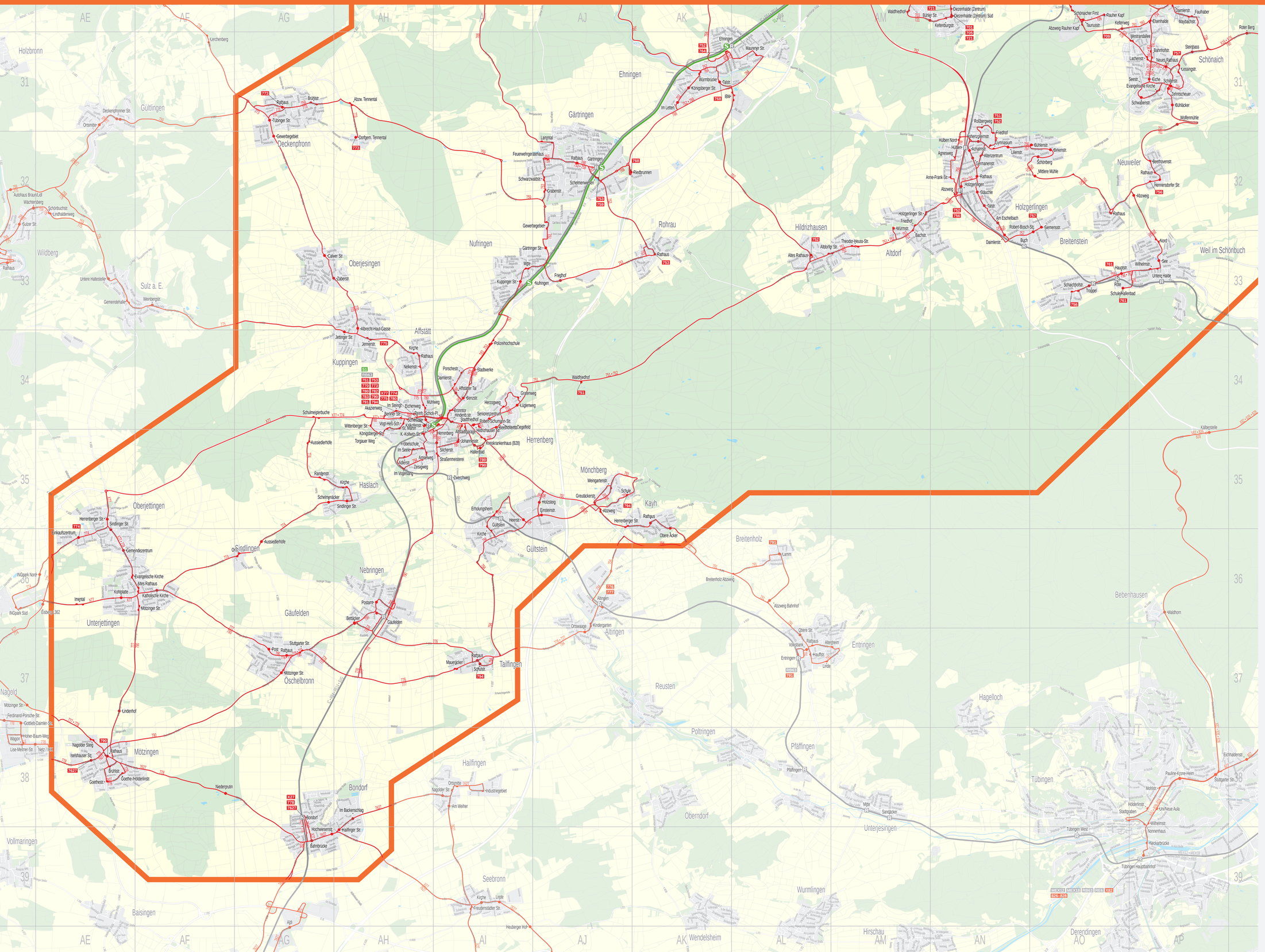

Haltestellenverzeichnis

Stadtname/Gemeindename
- Ortsteilname
Haltestelle und Planquadrat

Ortsteilname s. Stadtname/Gemeindename

Affstätt s. Herrenberg

Altdorf
Alter Friedhof AM32
Bachstraße AM32
Holzgerlinger Straße AM32
Würmstraße AM32

Altingen s. Ammerbuch

Ammerbuch
- Altingen
Altingen AJ36
Kindergarten AJ36
Ortswaage AJ37
- Breitenholz
Abzweig Bahnhof AL36
Breitenholz Abzweig AL36
Lamm AL36
- Entringen
Altenheim AM37
Entringen AL37
Hauptstraße AL37
Linde AL37
Obere Straße AL37
Rathaus AL37
Volksbank AL37
- Pfäffingen
Pfäffingen AL38

Bebenhausen s. Tübingen

Böblingen
Abzweig Rauher Kapf AO30
Bühler Straße AM30
Diezenhalde (Zentrum) AN30
Diezenhalde (Zentrum) Süd AN30
Kelterburgstraße AN30
Rauher Kapf AO30
Schönaicher First AO30
Taunusstraße AO30
Waldfriedhof AM30

Bondorf
Bahnbrücke AG39
Bondorf AG38
Haiflinger Straße AH39
Hochwiesenstraße AG39
Im Backenschlag AH38
Niedereutin AF38

Breitenholz s. Ammerbuch

Breitenstein s. Weil im Schönbuch

Deckenpfronn
Abzw. Tennental AH31
Brühlstraße AG31
Dorfgem. Tennental AH32
Gewerbegebiet AG32
Rathaus AG31
Tübinger Straße AG31

Ehningen
Ehningen AK31
IBM AL31
Im Letten AK31
Königsberger Straße AK31
Maurener Straße AL31
Talstraße AK31
Würmbrücke AK31

Entringen s. Ammerbuch

Ergenzingen s. Rottenburg am Neckar

Gärtringen
Feuerwehrgerätehaus AJ32
Gärtringen AJ32
Grabenstraße AJ32
Lammtal AJ32
Rathaus AJ32
Riedbrunnen AJ32
Schelmenwiesen AJ32
Schwarzwaldstraße AJ32
- Rohrau
Rathaus AK33

Gäufelden
Gäufelden AH36
- Nebringen
Bettäcker AH36
Postamt AH36
- Öschelbronn
Mötzinger Str. AG37
Post AG37
Rathaus AG37
Stuttgarter Straße AG37
- Tailfingen
Maueräcker AI37
Rathaus AI37
Schulstraße AI37

Gültlingen s. Wildberg

Gültstein s. Herrenberg

Haiflingen s. Rottenburg am Neckar

Haslach s. Herrenberg

Herrenberg
Adlerstraße AH35
Affstätter Tal AI34
Akazienweg AH34
Altstadtgarage AI34
Amselweg AH35
Beethovenstraße AI34
Benzstraße AI34
Berliner Straße AH34
Bronntor AI34
Daimlerstraße AI34
Eichenweg AH34
Fröbelschule AH35
Grafenweg AI34
Hallenbad AI35
Hermenberg AH34
Herrzogweg AI34
Hildrizhauser Straße AI34
Hindenburgstraße AI34
Im Seele AH35
Im Steingraben AH34
Im Vogelsang AH35
Johannesstraße AI35
Kalkofenstraße AH34
Käthe-Kollwitz-Straße AH35
Königsberger Straße AH34
Kreiskrankenhaus (B28) AI35
Lugleweg AI34
Mühlweg AH34
Polizeihochschule AI34
Porschestraße AI34
Reinhold-Schick-Platz AI34
Robert-Schumann-Str. AI34
Sankt Martin AH34
Schießtäle AH34
Schulmeisterbuche AG34
Seniorenzentrum AI34
Sicherstraße AI35
Stadtfriedhof AI34
Stadtwerke AI34
Straßenmeisterei AI35
Torgauer Weg AH35
Vogt-Heß-Schule AH34
Waldfriedhof AJ34
Wittenberger Straße AH34
Zeisigweg AH35
Zentrum Ziegelfeld AI34
Zwerchweg AI35
- Affstätt
Kirche AH34
Nelkenstraße AH34
Rathaus AH34
- Gültstein
Einsteinstraße AJ35
Erholungsheim AJ35
Gültstein AI35
Heerstraße AI35
Holzsteig AJ35
Kirche AI35
- Haslach
Aussiedlerhöfe AG35
Kirche AH35
Randenstraße AG35
Schelmenäcker AG35
Sindlinger Straße AH35
- Kayh
Hermenberger Straße AJ35
Obere Äcker AK35
Rathaus AK35
- Kuppingen
Albrecht-Haut-Gasse AH33
Jennerstraße AH34
Jettinger Straße AH34
- Mönchberg
Abzweig AJ35
Greutäckerstraße AJ35
Schule AJ35
Weingartenstraße AJ35
- Oberjesingen
Calwer Straße AG33
Zaberstraße AG33

Hildrizhausen
Altdorfer Straße AL33
Altes Rathaus AL33
Theodor-Heuss-Straße AM33

Holzgerlingen
Abzweig AN32
Achalmstraße AN32
Agnesweg AN32
Altenzentrum AN32
Am Eschelbach AN32
Anne-Frank-Straße AN32
Birkenstraße AO32
Buch AN33
Bühlerstraße AO32
Daimlerstraße AN33
Friedhof AN32
Germanenstraße AN32
Gymnasium AN32
Hohenzollernstraße AN32
Holzgerlingen AN32
Hülben AN32
Hülben Nord AN32
Lilienstraße AN32
Mittlere Mühle AO32
Rathaus AN32
Robert-Bosch-Straße AO33
Roßbergweg AN31
Schönberg AO32
Siemensstraße AO32
Stäuchle AN32
Talstraße AN32

Jettingen
- Oberjettingen
Einkaufszentrum AE36
Gemeindezentrum AE36
Hemrenberger Straße AE35
Sindlinger Straße AE36
- Unterjettingen
Altes Rathaus AF36
Evangelische Kirche AE36
Imental AE36
Katholische Kirche AF36
Kohlplatte AE36
Mötzinger Straße AF36
Sindlingen Aussiedlerhöfe AG36
Sindlingen Ortsmitte AG36

Kayh s. Herrenberg

Kuppingen s. Herrenberg

Lustnau s. Tübingen

Mönchberg s. Herrenberg

Mötzingen
Brühlstraße AE38
Goethe-Hölderlinstr. AE38
Goethestraße AE38
Iselshauser Straße AE38
Lindenhof AE37
Nagolder Steig AE38
Rathaus AE38

Nagold
Einberg L362 AE36
Ferdinand-Porsche-Str. AD37
Gottlieb-Daimler-Straße AD37
Hohe-Baum-Weg AD38
INGpark Nord AE36
INGpark Süd AD36
Lise-Meitner-Straße AD38
Mötzinger Straße AD37
Netz / IHK AD38
Wagon AD38

Nebringen s. Gäufelden

Neuweiler s. Weil im Schönbuch

Nufringen
Friedhof AJ33
Gärtringer Straße AJ33
Gewerbegebiet AJ32
Kuppingen Straße AJ33
Mitte AI33
Nufringen AI33

Oberjesingen s. Herrenberg

Oberjettingen s. Jettingen

Öschelbronn s. Gäufelden

Pfäffingen s. Ammerbuch

Rohrau s. Gärtringen

Rottenburg am Neckar
Heuberger Hof AI40
- Ergenzingen
Aldi AG40
- Haiflingen
Am Weiher AI38
Industriegebiet AI38
Nagolder Straße AI38
Ortsmitte AI38
- Seebronn
Freudenstädter Straße AI39
Kirche AI39
Linde AI39

Schönaich
Bahnhofstraße AP31
Bühläcker AP31
Daimlerstraße AP30
Eiche AP31
Elsenhalde AP30
Evangelische Kirche AP31
Faulhaber AP30
Kelterweg AO30
Lachenstraße AP31
Lessingstraße AP31
Maybachstraße AP30
Neues Rathaus AP31
Roter Berg AQ31
Schillerstraße AP31
Schwabenstraße AP31
Seestraße AP31
Steinbass AP31
Westrandallee AP31
Wolfenmühle AP31
Zehntscheuer AP31

Seebronn s. Rottenburg am Neckar

Sulz am Eck s. Wildberg

Tailfingen s. Gäufelden

Tübingen
Hölderlinstraße AP38
Mohlstraße AP38
Neckarbrücke AP39
Nonnenhaus AP38
Pauline-Krone-Heim AP38
Stadtgraben AP38
Tübingen Hauptbahnhof AP39
Tübingen West AO39
Uni/Neue Aula AP38
Wilhelmstraße AP38

- Bebenhausen
Waldhorn AP36
- Lustnau
Eichhalderstraße AQ38
Stuttgarter Straße AP38
- Unterjesingen
Mitte AM38
Sandäcker AM38

Unterjesingen s. Tübingen

Unterjettingen s. Jettingen

Weil im Schönbuch
Hauptstraße AO33
Kälberstelle AP35
Nord AP33
Röte AO33
Schaichhofstraße AO33
Schule/Hallenbad AO33
See AP33
Troppel AO33
Untere Halde AP33
Wilhelmstraße AP33

- Breitenstein
Rathaus AO32
- Neuweiler
Abzweig AP32
Beethovenstraße AP32
Hennersdorfer Straße AP32
Rathaus AP32

Wildberg
Autohaus Braun/Lidl AD32
Lindhalderweg AE32
Rathaus AD33
Schönbuchstraße AE32
Sulzer Straße AD32
Wächtersberg AD32
- Gültlingen
Deckenpfronner Straße AE31
Lerchenberg AF31
Ortsmitte AE31
- Sulz am Eck
Gemeindehalle AE33
Untere Haltestelle AE33
Weinbergstraße AF33

S2	S-Bahn	Ausgabe 2026
RE2	Regionalbahn	Herausgeber und Gestaltung:
U1 U2 U3	Stadtbahn / Stadtbahn mit Busverknüpfung	Verkehrs- und Tarifverbund Stuttgart GmbH (VVS)
B2	Bus	www.vvs.de
S2 B2 U7 U2	Endhaltestelle	Kartengrundlage:
	Verbundraumgrenze	OpenStreetMap-Mitwirkende

1km 2km

DIN A4/P 22.0.20.302.4f