Verkehrslinienplan Geislingen (Steige)

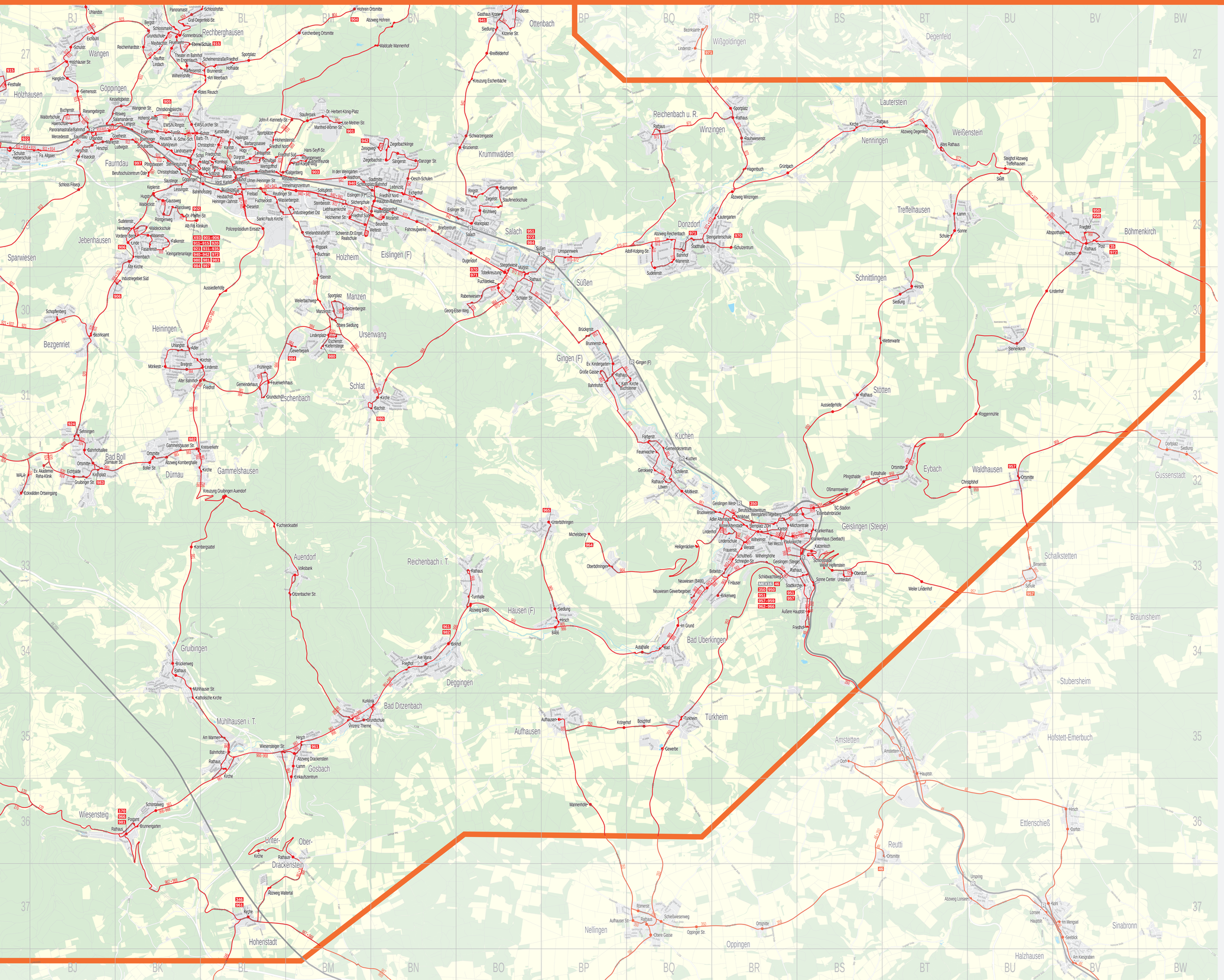

Haltestellenverzeichnis

Stadtname/Gemeindename
- Ortsteilname
Haltestelle und Planquadrat

Ortsteilname
s. Stadtname/Gemeindename

Amstetten
Amstetten BT35
Dorf BS35
Hauptstraße BT35
- Reutti
Ortsmitte BT36
- Schalkstetten
Binsenstraße BU33
Schule BU33

Auendorf s. Bad Ditzenbach

Aufhausen s. Geislingen

Bad Boll
Bahnhofhalle BQ32
Dümauer Straße BJ32
Eckwälden Ortseingang BI32
Eichhalde BJ32
Ev. Akademie/Reha-Klinik BJ32
Grubinger Straße BJ32
Kirchplatz BJ32
Ortsmitte BJ32
Sehmingen BJ31
WALA BI32

Bad Ditzenbach
Grundschule BM35
Kurklinik BN35
Vinzenz Therme BM35
- Auendorf
Dürrenbacher Str. BM33
Fuchsecksattel BL33
Volksbank BM33
- Gosbach
Abzweig Drackenstein BM35
Einkaufszentrum BM35
Hirsch BM35
Lamm BM35
Wiesensteiger Straße BL35

Bad Überkingen
Autalhalle BQ34
Bad BQ34
Im Grund BQ34
Oberböhringen BP33
Oberböhringen Michelsberg BP33
- Hausen
B466 BP34
Hirsch BP34
Siedlung BP34
- Unterböhringen
Unterböhringen BP32

Bartenbach s. Göppingen

Bezgenriet s. Göppingen

Böhmenkirch
Albsporthalle BV29
Friedhof BV29
Kirchstraße BV29
Lindenhof BU30
Post BV29
Rathaus BV29
- Schnittlingen
Hirsch BT30
Siedlung BT30
Wetterwarte BS30
- Steinenkirch
Steinenkirch BU30
- Treffelhausen
Lamm BT29
Schule BT29
Skiiift BU28
Sonne BT29

Deggingen
Ave Maria BN34
Birkhof BN34
Friedhof BN34
- Reichenbach im Täle
Abzweig B466 BO33
Rathaus BO33
Turnhalle BO33

Donzdorf
Abzweig Reichenbach BQ29
Abzweig Winzingen BR29
Adolf-Kolping-Straße BQ29
Bahnhof BQ29
Grünbach BR28
Hagenbuch BR28
Lautergarten BR29
Marienstraße BQ29
Schulzentrum BR29
Stadthalle BQ29
Steingartenschule BQ29
Sudetenstraße BQ30
- Reichenbach unter Rechberg
Rathaus BQ28
- Winzingen
Rathaus BR28
Rauhwiesenstraße BR28
Sportplatz BR28

Drackenstein
Unterdrackenstein Kirche BL36
- Oberdrackenstein
Rathaus BM36

Dürnau
Abzweig Kornberghalle BK32
Boller Straße BK32
Gammelshauser Str. BK32
Ortsmitte BK32

Eislingen
Beundstraße BN29
Daniger Straße BN28
Eichenhof BN29
Eislingen (F) BM29
Fahrzeugwerke BN29
Friedhof Nord BN29
Friedhof Süd BN29
Hallenbad BN29
Hauptstr./Bahnhof BN29
Holzheimer Straße BM29
In den Wiengärten BM28
Kreuzung Eschenbäche BO27
Krummw. Schwarzengasse BO28
Krummwälden Brückenstr. BO28
Lebinzistraße BN29
Liebfrauenkirche BM29
Mozartstraße BN28
Oesch-Schulen BN28
Sängerstraße BN28
Scheerstr./Dr.Engel Realschule BM29
Schlossplatz/Bahnhof BN29
Silcherschule BM29
Solitudestraße BM29
Stadtmitte BN29
Steinbeisstraße BM29
Waldhofen BM29
Wasenhof BN29
Wettenstraße BM29
Zeisigweg BN28
Ziegelbachklinge BN28
Ziegelbachstraße BN28

Eschenbach
Feuerwehrhaus BL31
Frühlingstraße BL31
Gemeindehaus BL31
Gewerbepark BM30
Grundschule BL31

Ettlenschieß s. Lonsee

Eybach s. Geislingen

Faurndau s. Göppingen

Gammelshausen
Kirche BK32
Kreisverkehr BK32
Kreuzung Grubingen Auendorf BL32

Stötten s. Geislingen

Geislingen
Adler Altenstadt BR32
Äußere Hauptstraße BS34
Bebelstraße BR33
Berufsschulzentrum BR32
Birkenweg BR33
Bruckweiser BR32
Eisenbahnbrücke BS32
Frauenstraße BR33
Friedhof BS34
Geislingen (Steige) BS33
Geislingen West BR32
Heiligenäcker BQ33
Karlstraße BR33
Katzenloch BS33
Krankenhaus BS33
Krankenhaus (Seebach) BS33
Krone/Altenstadt BR33
Lindenhof BR33
Lindenschule BR33
Milchzentrale BR33
Nel Mezzo BR33
Neuweisen (B466) BQ33
Neuweisen Gewerbegebiet BQ33
Pauluskirche BR33
Rathaus BS33
SC-Stadion BS32
Schildwachtweg BR33
Schloßhalle BS33
Schultheiß-Schneider-Straße BR33
Sonne Center BS33
Stadtkirche BS33
Sterngarten ZOH BR33
Vossstraße BS32
Weiler Lindenhof BT33
Weingärten/Tegelberg BR32
Werastraße BR33
Wilhelmstraße BR33
Wilhelmstraße BR33
Wölkbad BR32
Y-Häuser BR33
- Aufhausen
Aufhausen BP35
Krönerhof BP35
Warmerhöhle BP36
- Eybach
Eyhalhalle BS32
Ortsmitte BT32
Ölmannsweiler BS32
Pfingsthalle BS32
Roggenmühle BU31
- Stötten
Aussiedlerhöfe BS31
Rathaus BS31
- Türkheim
Bauernhof BQ35
Gewerbe BQ35
Türkheim BQ35
- Waldhausen
Christophhof BU32
Ortsmitte BU32
- Weiler ob Helfenstn.
Oberdorf BS33
Unterdorf BS33
Weiler Helfenstein BS33

Gerstetten
- Gussenstadt
Dorfplatz BW32
Siedlung BW32

Gingen
Bahnhofstraße BP31
Brückenstraße BP30
Brunnenstraße BP30
Buchsteiner BP31
Ev. Kindergarten BP31
Gingen (F) BQ31
Große Gasse BP31
Kath. Kirche BQ31
Rathaus BP31

Göppingen
Abzweig Hohrein BN27
Alb Fils Klinikum BK29
Albert-Schweizer-Schule BK28
Am Galgenberg BL28
Bahnhofsteig BL29
Barbarossa-Thermen BK28
Barbarossasee BL28
Bauhof BL28
Berufsschulzentrum Öde BK28
Betzstraße BL28
Blechstraße BL28
Boehringer Areal BK28
Brückenstraße BL29
Christköngiskirche BK28
Christophsbad BK28
Christophsstraße BL28
Dieselstraße BL29
Dr.-Herbert-König-Platz BM28
Dr.-Pfeiffer-Straße BK29
Dürerstraße BL28
Eugenstraße BK28
EWS-Arena/Lorcher Str. BK28
EWS-Arena/Nördl. Ringstr. BK28
Feuerwache BL28
Fischerstraße BL28
Freibad BL29
Friedhof Nord BL28
Friedhof Süd BL28
Friedrichstraße BL28
Fuchseckstraße BL29
Gartenfreunde BM28
Gaussweg BK29
Göppingen BL28
Hailingstraße BL28
Hans-Seyff-Straße BM28
Heininger-/Jahnstraße BL29
Heubachstraße BL29
Hochschule BL29
Hogy BL28
Hohenstaller Weg BK28
Hohensteinstraße BL28
Hohrein Ortsmitte BM26
Hugstraße BK29
Immelmannzentrum BM29
Industriegebiet Ost BM29
Industriegebiet Süd BM29
John-F.-Kennedy-Str. BM28
Kaiserbau (Agentur für Arbeit) BL28
Karlstraße BL28
Keplerstraße BK29
Kornhausplatz BL28
Kunsthalle BL28
Landratsamt BK28
Lerchenberg BL28
Lerchenberg Ortsmitte BM27
Lessingstraße BK29
Lise-Meitner-Straße BM28
Manfred-Wörner-Straße BM28
Manzen Manzenstr. BM30
Manzen Obere Siedlung BM30
Manzen Spitzenbergstr. BM30
Manzen Sportplatz BM30
Marktneuen BK28
Marktplatz BL28
Marktstraße BL28
Mörikestraße BL28
Paul-Koepff-Weg BM28
Pfingstweiden BK28
Planckweg BK29
Polizeipräsidium Einsatz BL29
Rathaus BL28
Reusschkirche BK28
Reutlinger Straße BL29
Röntgenweg BK29
Rosegger weg BM28
Rotbachstraße BL28
Sankt Pauls Kirche BL29
Saustieger BK29
Schillerplatz BK28
Schillerstraße BK28
Schulbad BL28
Schützenstraße BL28
Sportplätze BL28
St. Gotth. Weilerbachweg BM30
Stadtwerke BL28
Stauferpark BM28
Sternkreuzung BK28
Storchen BK28
Turnerschaft Stadion BK28
Ulmer-/Heininger Str. BL28
Ursenwang Eschenstr. BM30
Ursenwang Kelterstraße BM30
Ursenwang Lindenplatz BM30
Vordere Karlstraße BL28
Waldcafe Wannenhof BN27
Waldeckstraße BK29
Wangener Straße BK28
Wasserbergstraße BL29
Wertstoffhof BL28
Wilhelmshöhe BL28
- Bartenbach
Am Meerbach BL27
Brunnenstraße BL27
Hofhalde BL27
Im Engenlauch BK27
Raiffeisenstraße BL27
Rotes Reusch BK27
Scheimensstraße/Friedhof BK27
Sportplatz BL27
Wilhelmshöhle BK27
- Bezgenriet
Bezirksamt BJ30
Schopfenberg BJ30
- Faurndau
Buchensteinstraße BJ28
Faurndau BJ28
Filseckstraße BJ28
Goethestr. BJ28
Haier Hakenschule BJ28
Haier Waldorfschule BJ28
Hirschplatz BJ28
Hirschstraße BJ28
Illsweg BJ28
Kesselfobelstraße BK28
Lehlenstraße BK28
Ludwigstraße BJ28
Marienstraße BJ28
Panoramastraße/Bahnhof BJ28
Riesengebirgstraße BJ28
Salamanderstraße BJ28
Schloss Filseck BJ29
Schubartstraße BK28
Uhlandstraße BJ28
- Holzheim
Buchrain BM29
Rigipark BM29
Steinstraße BM30
Wielandstraße/BF BM29
- Jebenhausen
Alte Kirche BK29
Falkenstraße BK29
Fasanenstraße BK29
Heimbach BK29
Herdweg BK29
Industriegebiet Süd BK30
Kleingartenanlage BK29
Linde BK29
Südetenstraße BK29
Vorderer Berg BK29
Waldeckschule BK29
Wasenstraße BK29

Gosbach s. Bad Ditzenbach

Gruibingen
Brückenweg BK34
Katholische Kirche BK35
Kornbergsattel BK33
Mühlhauser Str. BK34
Rathaus BK34

Gussenstadt s. Gerstetten

Halzhausen s. Lonsee

Hausen s. Bad Überkingen

Heiningen
Adler BK30
Alter Bahnhof BL31
Aussiedlerhöfe BL30
Breitestraße BK31
Friedhof BL31
Kirchstraße BK31
Lindenstraße BL31
Mörikestraße BK31
Uhlandstraße BK30

Hohenstadt
Abzweig Walkertal BL37
Kirche BL37

Holzhausen s. Uhingen

Holzheim s. Göppingen

Jebenhausen s. Göppingen

Kuchen
Färberstraße BQ32
Feuerwache BQ32
Gemeindezentrum BQ32
Gerokweg BQ32
Kuchen BQ32
Löwen BQ32
Mollkestraße BQ32
Rathaus BQ32
Schillerstraße BQ32

Lauterstein
Abzweig Degenfeld BT28
Steighof Abzweig Treffelhausen BU28
- Nenningen
Kirche BS28
Rathaus BT28
- Weißenstein
Altes Rathaus BT28

Lonsee
Hauptstraße BU37
Im Mengsel BV37
Lonsee BU37
Nohl BU37
Seeblick BV37
- Ettlenschieß
Dorfstraße BV36
Hirsch BV36
- Halzhausen
Am Kiesgraben BV38
- Urspring
Abzweig Lonsee BU37
Urspring BU37

Mühlhausen im Täle
Am Warmen BL35
Bahnhofstraße BL35
Kirche BL35
Rathaus BL35

Nellingen
Aufhauser Str. BQ37
Obere Gasse BQ37
Oppinger Str. BQ37
Rathaus BQ37
Römerstraße BQ37
Schießwiesenweg BQ37
- Oppingen
Ortsmitte BR37

Nenningen s. Lauterstein

Oberdrackenstein s. Drackenstein

Oberwälden s. Wangen

Oppingen s. Nellingen

Ottenbach
Adlerstraße BO26
Breitfelderhof BO27
Gasthaus Krone BO27
Kützener Straße BO27
Siedlung BO27

Rechberghausen
Bergstraße BK27
Ebene/Schule BK27
Feuerwehr BK27
Graf-Degenfeld-Straße BK27
Grundschule BK27
Hauptstraße BK27
Lindach BK27
Maybachstraße BK27
Panoramastr. BK27
Reichenhardtstraße BK27
Schlosshofstraße BL26
Schlossmark BK27
Sonnenbrücke BK27
Theater im Bahnhof BK27

Reichenbach im Täle s. Deggingen

Reichenbach unter Rechberg
s. Donzdorf

Reutti s. Amstetten

Salach
Baumgarten BO29
Briefzentrum BN29
Brühlweg BO29
Dugendorf BO29
Eslinger Straße BO29
Marktplatz BO29
Ringstraße BO29
Salach BO29
Staufeneckschule BO29
Ziegelstraße BO29

Schalkstetten s. Amstetten

Schlat
Bachstraße BN31
Kirche BN31

Schnittlingen s. Böhmenkirch

Steinenkirch s. Böhmenkirch

Süßen
Fuchseckstraße BO30
Georg-Elser-Weg BO30
Mühlstraße BO30
Rabenweiesen BO30
Rathaus BO30
Schlater Straße BO30
Stiegelwiese BO30
Süßen BP29
Tobelkreuzung BO30
Umspannwerk BP29

Treffelhausen s. Böhmenkirch

Türkheim s. Geislingen

Uhingen
Fa. Allgauer BJ28
Heiberschule BI28
Mercedesstr. BJ28
Schulstraße BI28
- Holzhausen
Festhalle BI27

Unterböhringen s. Bad Überkingen

Urspring s. Lonsee

Waldhausen s. Geislingen

Waldstetten
- Wißgoldingen
Bezirksamt BQ27
Lindenstraße BQ27

Wangen
Eichhalle BJ27
Hanglich BJ27
Holzhäuser Straße BJ27
Schulstraße BJ27
Siemensstraße BJ27
- Oberwälden
Uhlandstraße BJ26

Weiler ob Helfenstn. s. Geislingen

Weißenstein s. Lauterstein

Wiesensteig
Brunnengarten BK36
Postamt BK36
Rathaus BK36
Schöntalweg BK36

Winzingen s. Donzdorf

Wißgoldingen s. Waldstetten

S2	S	S-Bahn
RE8	R	Regionalbahn
U7	U	Stadtbahn / Stadtbahn mit Busverkehrsführung
B2		Bus
S2 RE8 U7 B2		Endhaltestelle
		Verbundraumgrenze

1,2 km 2,4 km

Ausgabe 2026

Herausgeber und Gestaltung:
Verkehrs- und Tarifverbund Stuttgart GmbH (VVS)
www.vvs.de

Kartengrundlage:
OpenStreetMap-Mitwirkende

SKAle® 22.0.25.03.19